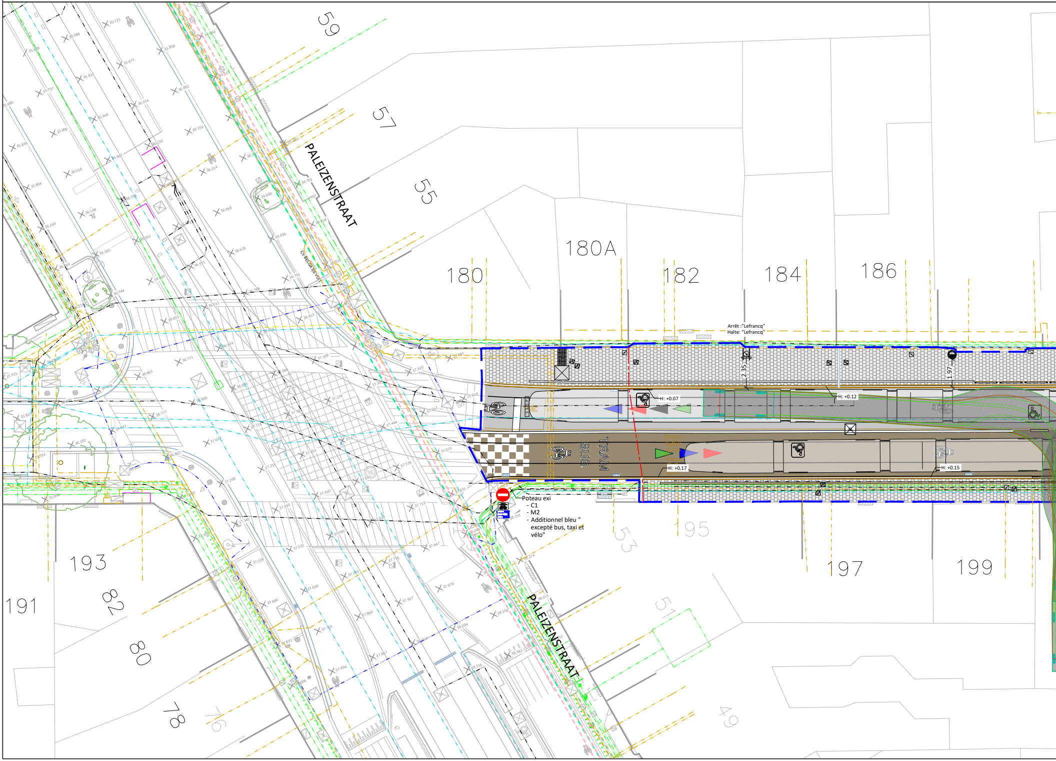
59
57
55
PALEIZENSTRAAT
180
180A
182
184
186
Arrêt :"Lefrancq"
Halte: "Lefrancq"
2.35
1.97
H: +0.07
H: +0.12
H: +0.17
H: +0.15
TRAM
BUS
Poteau exi
- C1
- M2
- Additionnel bleu " excepté bus, taxi et vélo"
195
53
197
199
51
49
PALEIZENSTRAAT
193
191
82
80
78
76

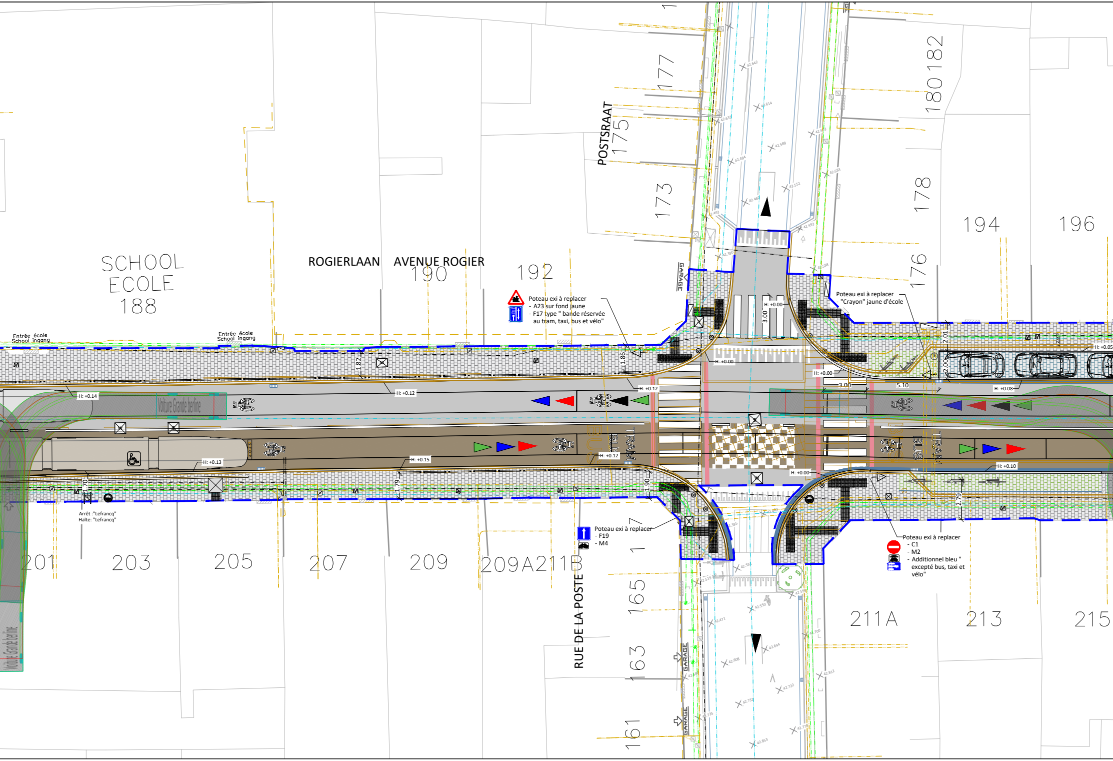
SCHOOL
ECOLE
188
ROGIERLAAN
AVENUE ROGIER
190
192
Poteau exi à replacer
- A23 sur fond jaune
- F17 type " bande réservée au tram, taxi, bus et vélo"
POSTSRAAT
173
175
177
1
180 182
178
176
194
196
Poteau exi à replacer
- "Crayon" jaune d'école
GARAGE
Entrée école
School ingang
Entrée école
School ingang
H: +0.00
3.00
H: +0.14
Voiture Grande berline
H: +0.12
1.82
1.86
H: +0.12
H: +0.00
H: +0.00
3.00
5.10
2.01
2.00
H: +0.08
H: +0.05
H: +0.13
H: +0.15
H: +0.12
1.70
1.79
1.90
TRAM
BUS
TRAM
BUS
H: +0.00
H: +0.10
2.79
Arrêt :"Lefrancq"
Halte: "Lefrancq"
201
203
205
207
209
209A
211B
RUE DE LA POSTE
Poteau exi à replacer
- F19
- M4
7
1
165
163
161
GARAGE
GARAGE
Poteau exi à replacer
- C1
- M2
- Additionnel bleu " excepté bus, taxi et vélo"
211A
213
215
Voiture Grande berline

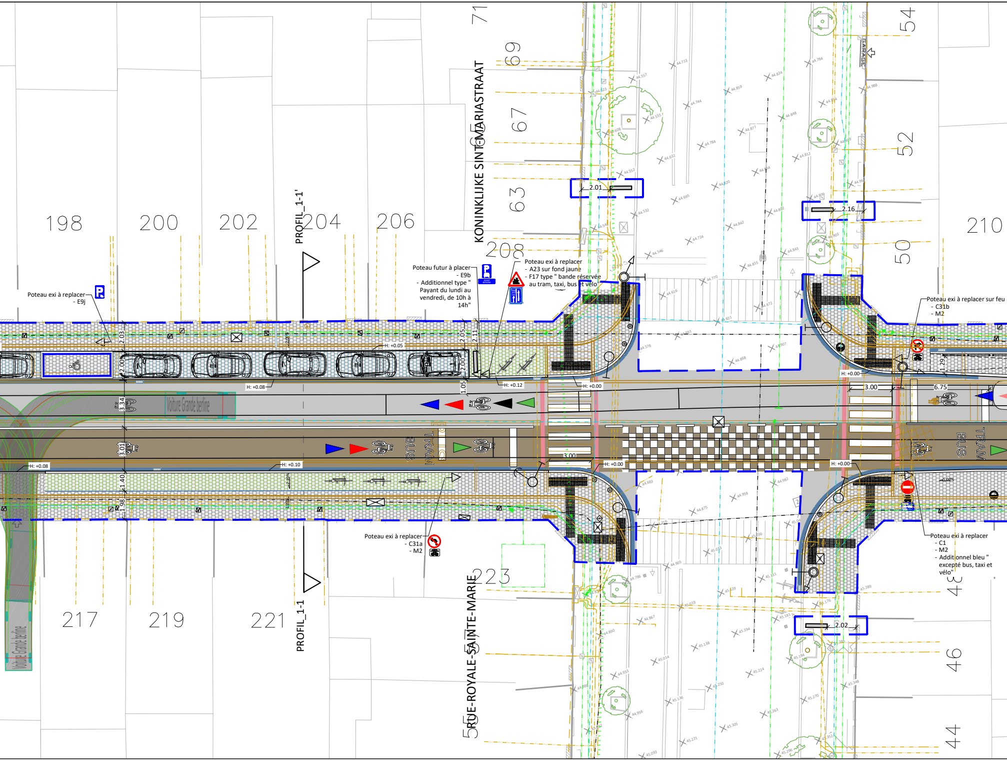
KONINKLIJKE SINT-MARIASTRAAT
RUE-ROYALE-SAINTE-MARIE
PROFIL_1-1'
PROFIL_1-1
198
200
202
204
206
208
210
217
219
221
223
71
69
67
65
63
54
52
50
34
46
44
55
Poteau exi à replacer
- E9j
Poteau futur à placer
- E9b
- Additionnel type " Payant du lundi au vendredi, de 10h à 14h"
Poteau exi à replacer
- A23 sur fond jaune
- F17 type " bande réservée au tram, taxi, bus et vélo"
Poteau exi à replacer sur feu
- C31b
- M2
Poteau exi à replacer
- C31a
- M2
Poteau exi à replacer
- C1
- M2
- Additionnel bleu " excepté bus, taxi et vélo"
Voiture Grande berline
TRAM
BUS
2.01
2.16
2.02
2.03
2.00
2.05
2.11
2.00
1.05
3.34
3.01
1.40
1.98
3.00
3.00
6.75
1.29
H: +0.05
H: +0.08
H: +0.12
H: +0.00
H: +0.08
H: +0.10
H: +0.00
H: +0.00
H: +0.00
H: +0.00
GARAGE

VUE EN PLAN_BOVENAANZICHT ech: 1/200

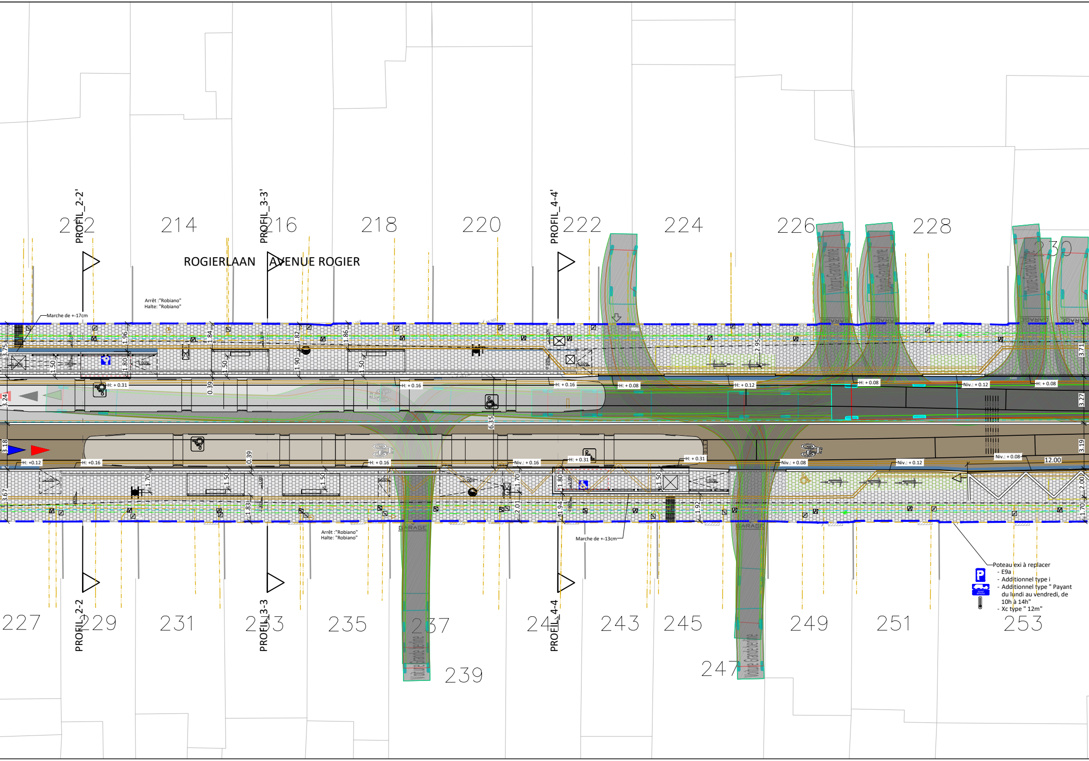
212
214
216
218
220
222
224
226
228
230
PROFIL_2-2'
PROFIL_3-3'
PROFIL_4-4'
ROGIERLAAN
AVENUE ROGIER
Arrêt :"Robiano"
Halte: "Robiano"
Marche de +-17cm
3.75
1.96
1.84
1.82
1.86
1.50
1.80
1.50
1.90
1.50
2.95
3.71
3.24
0.39
6.35
3.27
3.18
3.19
0.39
3.67
1.70
1.50
1.50
1.83
1.70
2.01
1.80
1.94
1.50
1.92
2.00
1.70
12.00
H: + 0.31
H: + 0.16
H: + 0.16
H: + 0.08
H: + 0.12
H: + 0.08
Niv.: + 0.12
H: + 0.08
H: +0.12
H: +0.16
H: + 0.16
Niv.: + 0.16
H: + 0.31
H: + 0.31
Niv.: + 0.08
Niv.: + 0.12
Niv.: + 0.08
GARAGE
Voiture Grande berline
Arrêt :"Robiano"
Halte: "Robiano"
Marche de +-13cm
PROFIL_2-2
PROFIL_3-3
PROFIL_4-4
227
229
231
233
235
237
239
241
243
245
247
249
251
253
Poteau exi à replacer
- E9a
- Additionnel type i
- Additionnel type " Payant du lundi au vendredi, de 10h à 14h"
- Xc type " 12m"

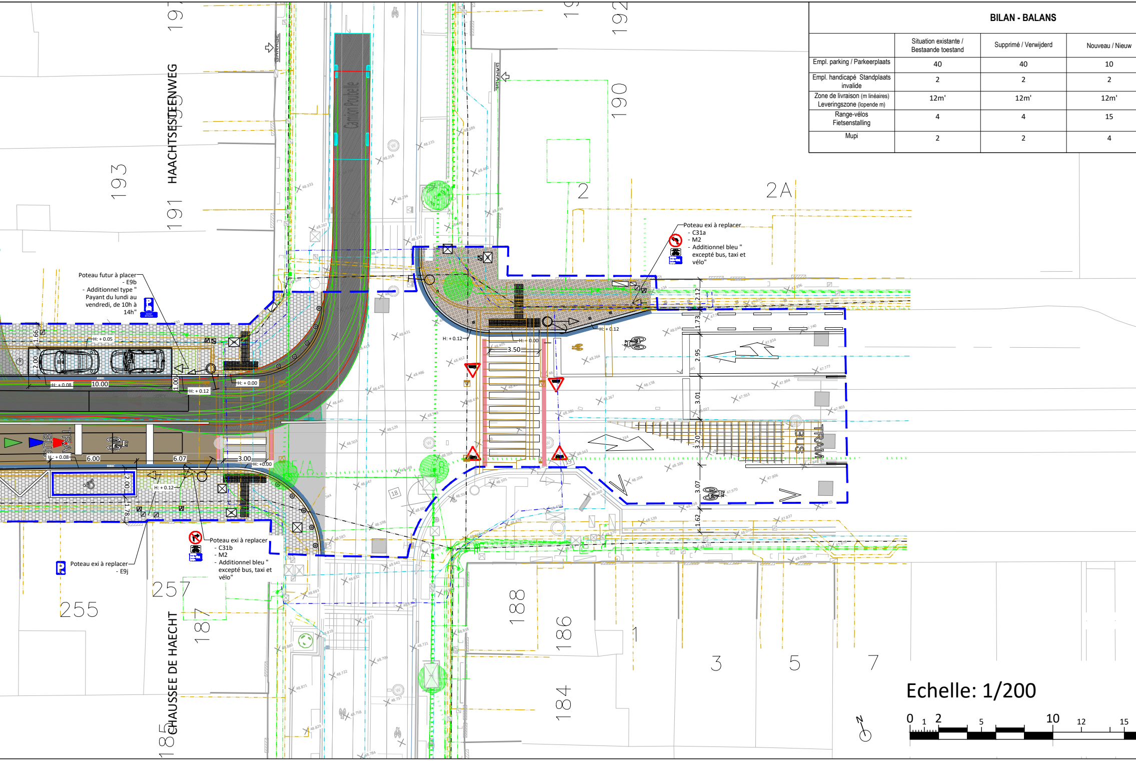
HAACHTSESTEENWEG
CHAUSSEE DE HAECHT
193
191
190
192
2
2A
188
186
184
187
185
255
257
1
3
5
7
GARAGE
GARAGE
Camion Poubelle
Poteau futur à placer
- E9b
- Additionnel type " Payant du lundi au vendredi, de 10h à 14h"
Poteau exi à replacer
- C31a
- M2
- Additionnel bleu " excepté bus, taxi et vélo"
Poteau exi à replacer
- C31b
- M2
- Additionnel bleu " excepté bus, taxi et vélo"
Poteau exi à replacer
- E9j
H: + 0.05
H: + 0.08
H: + 0.12
H: + 0.00
H: + 0.12
H: + 0.00
H: + 0.12
H: + 0.08
H: + 0.12
H: + 0.00
10.00
6.00
6.07
3.00
3.50
1.66
2.00
1.00
2.00
1.78
2.12
1.73
2.95
3.01
3.20
3.07
1.62
TRAM
BUS
BUS
TRAM
Echelle: 1/200
N
0
1
2
5
10
12
15

BILAN - BALANS

	Situation existante / Bestaande toestand	Supprimé / Verwijderd	Nouveau / Nieuw
Empl. parking / Parkeerplaats	40	40	10
Empl. handicapé Standplaats invalide	2	2	2
Zone de livraison (m linéaires) Leveringszone (lopende m)	12m'	12m'	12m'
Range-vélos Fietsenstalling	4	4	15
Mupi	2	2	4

Total : Situation projetée Totaal : Ontworpen toestand
10
2
12m'
15
4

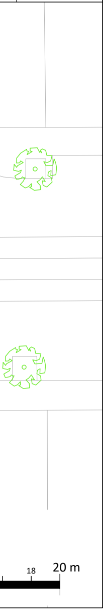

Situation existante
Bestaande situatie

GENERALITES
ALGEMEENHEDEN

Garage
Garage

Seuil de maison
Dorpel

Soupirail façade
Kelderraam

Nord
Noordpijl

Sens de circulation tram
Rijrichting tramverkeer

Sens de circulation routière
Rijrichting wegverkeer

Sens de circulation bus
Rijrichting busverkeer

Sens de circulation vélo
Rijrichting fietsverkeer

LIMITES
GRENZEN

Limite voirie communale
Grens van het gemeentelijke weg

Limite parcellaire (mitoyen) limite propriété
Perceelsgrens eigendomslijn

Limite bâti
Bouwgrens

PMR
PBM

Dalles podotactiles pour malvoyants
Podotactiele tegels voor slechtzienden

Zone d'information pour malvoyants
Informatiezone voor slechtzienden

Parking PMR
Parking mindervaliden

VEGETATION
BEPLANTING

Arbre feuillu
Loofboom

MOBILIER URBAIN
STADSMEUBILIAR

Poubelle
Vuilnisbak

Borne Hydrant
Bovengrondse hydrant

Potelet anti-stationnement azobe
Antiparkeerpaaltje

Potelet anti-stationnement rond
Antiparkeerpaaltje

Panneau publicitaire public
Reclamepaneel

Arceau vélo
Fietsboog

Arceau anti-stationnement rabattable
Inklapbare antiparkeerbeugel

Horodateur
Parkeerautomaat

Banc public
Openbare bank

Boîte aux lettres
Brievenbus

Poteau divers
Diverse paal

Panneau de signalisation
Verkeersbord

Garde-corps 160cm (h.90cm)
Borstwering 160cm (h.90cm)

MARQUAGE AU SOL
WEGMARKERING

Piste-cyclable : simple flèche
Fietspad : eenvoudige pijl

Piste-cyclable : logo vélo
Fietspad : fietslogo

Danger tram
Gevarensymbool tram

Marquage au sol
Wegmarkering

Ralentisseur trafic
Verkeersremmer

Céder le passage
Stopstreep

Stationnement : Cambio
Standplaats : Cambio

Damier
Dambord

Passage piéton
Voetgangersoversteekplaats

ELEMENTS LINEAIRES
LINEAIRE ELEMENTEN

Muret
Muurtje

Bordure haute
Hoge boordsteen

Bordure chanfreinée
Afgeschuinde boordsteen

Bordure enterrée
Verzonken boordsteen

Filet d'eau - caniveau
Greppel - straatgoot

ELEMENTS VOIES
SPOREN ELEMENTEN

Voies tram
Tramsporen

Boite à rail
Raildoos

ARRÊT
HALTE

Abris d'attente pour voyageurs
Wachthuisje voor reizigers

Poteau d'arrêt STIB : bus et tram
MIVB Gemengde haltepaal : bus en tram

Dalle PMR (60x60)
Tegel mindervaliden (60x60)

Zone d'attente malvoyants
Wachtzone voor slechtzienden

Ligne de sécurité
Veiligheidslijn

Marquage : Bus stop
Stopstreep bus

Marquage : tram stop
Stopstreep tram

Armoire électrique STIB
Elektriciteitskast MIVB

TAQUES & AVALOIR
DEKSEL & STRAATKOLKEN

Divers ronde
Divers rond

Divers carré
Divers vierkant

Destinée à l'eau
Waterdeksel

Destinée à l'égout
Riooldeksel

Destinée au gaz
Gasdeksel

Destinée à la télécom
Telecomdeksel

Destinée à électricité
Elektriciteitsdeksel

Hydrant
Hydrant

Avaloirs de voirie
Straatkolken

Avaloirs de voies
Spoorkolken

TECH. SPECIALE : ECLAIRAGE
SPECIALE T. : VERLICHTING

Poteau d'éclairage
Verlichtingspaal

Poteau électrique
Elektriciteitps paal

TECH. SPECIALE : ELECTRICITE
SPECIALE T. : ELEKTRICITEIT

Armoire technique hors-sol
Technische kast (bovengronds)

TECH. SPECIALE : FEUX
SPECIALE T. : LICHTEN

Feu de circulation véhicule
Verkeerslicht voor voertuigen

Feu de circulation piétonne
Verkeerslicht voor voetgangers

Feu de circulation tram
Verkeerslicht voor tram

TECH. SPECIALE : L.AERIENNE
SPECIALE T. : BOVENLEIDING

Poteau caténaire
Bovenleidingspaal

REVETEMENTS
VERHARDINGEN

Dalles/Pavés pierres bleues carrées quinconce
Vierkante Tegels/Kasseien in blauwe hardsteen - in halfsteenverband
20x20x8

Asphalte
Asfalt

Dalles béton rectangulaires quinconce
Rechthoekige betontegels - in halfsteenverband
10x20x10

Dalles béton carrées quinconce
Vierkante betontegels - in halfsteenverband
20x20x8

Dalles béton rectangulaires quinconce
Rechthoekige betontegels - in halfsteenverband
10x20x10

Pavés porphyre rectanguaires irréguliers
Onregelmatige rechthoekige porfierstraatstenen
15x23x17

Pavés porphyre carrés irréguliers - Sciès/Flammés
Gezaagde/Gevlamde onregelmatige vierkante porfierstraatstenen
15x15x17

Pavés porphyre carrés irréguliers - mélange pavés roumains gris 60% / pavés italiens bruns 40%
Onregelmatige vierkante porfiertegels - mengeling van Roemeense grijze kasseien 60% / Italiaanse bruine kasseien 40%
14x14x8

LEGENDE_VERKLARING

Situation future
Toekomstige situatie

GENERALITES
ALGEMEENHEDEN

Sens de circulation tram /
Richting van het tramverkeer

Sens de circulation routière /
Richting van het wegverkeer

Sens de circulation bus /
Richting van het busverkeer

Sens de circulation vélo /
Richting van het fietsverkeer

N
Nord /
Noord

Flèche photo /
Fotopijl

LIMITES
GRENZEN

Limite communale/
Gemeentegrens

Limite projet STIB /
MIVB projectgrens

ARRÊT /
HALTE

Poteau d'arrêt: Phoebus /
Haltepaal: Phoebus

Poteau d'arrêt: tram /
Haltepaal: tram

Poteau d'arrêt: Ivec /
Haltepaal: Ivec

Dalle PMR (70x60) /
PBM tegel (70x60)

Zone d'attente malvoyants /
Wachtzone voor slechtzienden

Ligne de sécutié /
Veiligheidslijn

Marquage: Bus stop /
Markering: Busstop

Marquage: tram stop /
Markering: tramstop

Armoire électrique STIB /
MIVB elektriciteitskast

Panneau de publicité dissocié (Mupi)/
Zelfstandig reclamepaneel (Mupi)

Poubelle STIB /
MIVB vuilnisbak

Abris d'attente pour voyageurs /
Wachthuisje voor reizigers

Foster sans parois
Foster zonder zijwanden

MOBILIER URBAIN /
STADSMEUBILIAR

Potelet anti-stationnement azobe /
Antiparkeerpaaltje

Potelet anti-stationnement /
Antiparkeerpaaltje

Garde-corps 160cm (h.90cm)/
Borstwering 160cm (h.90cm)

Arceau vélo /
Fietsboog

Horodateur /
Parkeerautomaat

Poteau divers /
Diverse paal

Panneau de signalisation /
Verkeersbord

MARQUAGE AU SOL/
WEGMARKERING

Piste-cyclable: logo vélo, standard et mini /
Fietspad: fietslogo, standard en mini

Danger tram /
Tram gevaar

STOP
Marquage au sol: marquer l'arrêt /
Wegmarkering: halt houden

BUS
Marquage au sol: bande bus /
Wegmarkering: buslaan

TRAM
Marquage au sol: bande tram /
Wegmarkering: tramlaan

Ralentisseur trafic /
Verkeersvertrager

Passage piétons /
Voetgangersoversteekplaats

Damier /
Dambord

Flèche directionnelle /
Richtingspijl

PMR /
PBM

Dalles podotactiles pour malvoyants /
Podotactiele tegels voor slechtzienden

Zone d'information pour malvoyants /
Informatiezone voor slechtzienden

Parking PMR /
PBM Parking

ELEMENTS LINEAIRES /
LINEAIRE ELEMENTEN

Filet d'eau - caniveau /
Waterstroompje - straatgoot

Voies tram /
Tramsporen

Bordure saillante /
Uitstekende boordsteen

Bordure enterrée /
Verzonken *boordsteen*

Bordure chanfreinée /
Afgeschuinde *boordsteen*

MATERIAUX
MATERIALEN

Asphalte
Asfalt

Asphalte coloré
Gekleurig asfalt

Dalles béton carrées en quinconce
Vierkante betontegels - in halfsteenverband
14x14x8

Dalles béton carrées en quinconce (entrée garage)
Vierkante betontegels - in halfsteenverband (toegang garage)
14x14x10

Dalles béton carrées en quinconce - joint drainant
Vierkante betontegels - in halfsteenverbant - Drainerende voegen
14x14x8

Dalles béton carrées quinconce - joint enherbé
Vierkante betontegels - in halfsteenverband - Grasvoegen
14x14x8

Pavés porphyre carrés irréguliers - mélange pavés roumains gris 60% / pavés italien bruns 40%
Onregelmatige vierkante porfiertegels - mengeling van Roemeense grijze kasseien 60% / Italiaanse bruine kasseien 40%
14x14x8

TECH. SPECIALE : ELECTRICITE à replacer selon niveau /
SPECIALE T. : ELEKTRICITEIT te vervangen volgens niveau

Armoire technique hors-sol /
Technische kast boven de grond

Armoire electrique de com. SIG /
SIG com. elektrische kast

TECH. SPECIALE : FEUX /
SPECIALE T. : LICHTEN

Feu de circulation véhicules /
Voertuigen verkeerslicht

Feu de circulation piétons /
Voetgangers verkeerslicht

Feu de circulation tram /
Tram verkeerslicht

TAQUES & AVALOIR à replacer selon niveau /
DEKSEL & STRAATKOLKEN te vervangen volgens niveau

Divers ronde /
Diverse ronde

Divers carré/
Diverse vierkante

Destinée à l'eau /
Waterput

Destinée à l'égout /
Putdeksel

Destinée au gaz /
Gasdeksel

Destinée à la télécom /
Telecomdeksel

Destinée à électricité /
Elektriciteitsdeksel

Hydrant /
Hydrant

Avaloirs de voirie /
Straatkolken

Eléments supprimés
Verwijderde elementen

GENERALITES
ALGEMEENHEDEN

N
Nord /
Noord

LIMITES
GRENZEN

Limite communale/
Gemeentegrens

Limite projet STIB /
MIVB projectgrens

ARRÊT /
HALTE

Poteau d'arrêt: Phoebus /
Haltepaal: Phoebus

Poteau d'arrêt: tram /
Haltepaal: tram

Poteau d'arrêt: Ivec /
Haltepaal: Ivec

Dalle PMR (70x60) /
PBM tegel (70x60)

Zone d'attente malvoyants /
Wachtzone voor slechtzienden

Ligne de sécutié /
Veiligheidslijn

Marquage: Bus stop /
Markering: Busstop

Marquage: tram stop /
Markering: tramstop

Poubelle STIB /
MIVB vuilnisbak

Abris d'attente pour voyageurs /
Wachthuisje voor reizigers

MOBILIER URBAIN /
STADSMEUBILIAR

Potelet anti-stationnement azobe /
Antiparkeerpaaltje

Potelet anti-stationnement /
Antiparkeerpaaltje

Garde-corps 160cm (h.90cm)/
Borstwering 160cm (h.90cm)

Arceau vélo /
Fietsboog

Horodateur /
Parkeerautomaat

Poteau divers /
Diverse paal

Panneau de signalisation /
Verkeersbord

MARQUAGE AU SOL/
WEGMARKERING

Piste-cyclable: logo vélo, standard et mini /
Fietspad: fietslogo, standard en mini

Danger tram /
Tram gevaar

STOP
Marquage au sol: marquer l'arrêt /
Wegmarkering: halt houden

BUS
Marquage au sol: bande bus /
Wegmarkering: buslaan

TRAM
Marquage au sol: bande tram /
Wegmarkering: tramlaan

Ralentisseur trafic /
Verkeersvertrager

Passage piétons /
Voetgangersoversteekplaats

Damier /
Dambord

Flèche directionnelle /
Richtingspijl

PMR /
PBM

Dalles podotactiles pour malvoyants /
Podotactiele tegels voor slechtzienden

Zone d'information pour malvoyants /
Informatiezone voor slechtzienden

Parking PMR /
PBM Parking

ELEMENTS LINEAIRES /
LINEAIRE ELEMENTEN

Filet d'eau - caniveau /
Waterstroompje - straatgoot

Voies tram /
Tramsporen

Bordure saillante /
Uitstekende boordsteen

Bordure enterrée /
Verzonken *boordsteen*

MATERIAUX
MATERIALEN

Revêtement à démolir /
Afgesloppte bekledingen

TECH. SPECIALE : ELECTRICITE à replacer selon niveau /
SPECIALE T. : ELEKTRICITEIT te vervangen volgens niveau

Armoire technique hors-sol /
Technische kast boven de grond

Armoire electrique de com. SIG /
SIG com. elektrische kast

TECH. SPECIALE : FEUX /
SPECIALE T. : LICHTEN

Feu de circulation véhicules /
Voertuigen verkeerslicht

Feu de circulation piétons /
Voetgangers verkeerslicht

Feu de circulation tram /
Tram verkeerslicht

TAQUES & AVALOIR à replacer selon niveau /
DEKSEL & STRAATKOLKEN te vervangen volgens niveau

Divers ronde /
Diverse ronde

Divers carré/
Diverse vierkante

Destinée à l'eau /
Waterput

Destinée à l'égout /
Putdeksel

Destinée au gaz /
Gasdeksel

Destinée à la télécom /
Telecomdeksel

Destinée à électricité /
Elektriciteitsdeksel

Hydrant /
Hydrant

Avaloirs de voirie /
Straatkolken

IMPETRANTS/ NUTSBEDRIJVEN

— BXL MOBILITE —	Signalisation : BXL Mob DITP / *Signalisatie: BXL Mob DITP*
— STIB-MIVB —	Signalisation : STIB / *Signalisatie: MIVB*
— ELIA —	Electricité : Elia / *Elektriciteit: Elia*
— IRISNET —	Internet/téléphonie /tv distri. : Irisnet / *Internet/ telefonie/ tv distri. : Irisnet*
— TELENET —	Internet/téléphonie /tv distri. : Telenet / *Internet/ telefonie/ tv distri. : Telenet*
— PROXIMUS —	Internet/téléphonie /tv distri. : Proximus / *Internet/ telefonie/ tv distri. : Proximus*
— SIBELGA —	Gaz : Sibelga / *Gas: Sibelga*
— SIBELGA —	Electricité : Sibelga / *Elektriciteit: Sibelga*
— DEFENSE —	Divers : La Défense / *Diverse: Defensie*
— JC DECAUX —	Divers : JC Decaux / *Diverse: JC Decaux*
— VIVAQUA —	Distribution eau : Vivaqua *Waterdistributie: Vivaqua*
— VIVAQUA —	Assainissement eaux: Vivaqua / *SW voorzieningen: Vivaqua*

Région de Bruxelles-Capitale | Brussels Hoofdstedelijk Gewest

INFRASTRUCTURES
Bureau d'Études Voirie

SCHAERBEEK 1030 SCHAARBEEK

INFRASTRUCTUUR
Studiebureau Wegen

Permis d'urbanisme | Stedenbouwkundige vergunning

RUE ROGIER

RÉAMÉNAGEMENT DE LA VOIRIE ET DE L'ARRÊT "ROBIANO"

Plan d'implantation

ROGIERSTRAAT

HERINRICHTING VAN DE WEG EN DE HALTE "ROBIANO"

Inrichtingsplan

Plan : N°234/C/2601	Échelle | Schaal : 1/200
Format | Formaat : 297x2310	Dessiné par | Getekend door :

Étape | Fase	Date | Datum
Demande de Permis d'urbanisme	17/03/2026

Vu par le Collège des Bourgmestre et Échevins
Gezien door het College van Burgemeester en Schepenen

Date | Datum
17/03/2026

Le Secrétaire Communal,
De Gemeentesecretaris,

David NEUPREZ

Le Bourgmestre ff,
De Burgemeester wnd,

Martin DE BRABANT

DRESSÉ PAR LE BUREAU D'ÉTUDES DE LA VOIRIE DE LA COMMUNE
OPGEMAAKT DOOR HET STUDIEBUREAU WEGEN VAN DE GEMEENTE